

Η διόρθωση της αγοράς συνεχίζεται. Μια αισιόδοξη εκδοχή της

Σε προηγούμενες αναλύσεις παρουσιάστηκαν τα διάφορα σενάρια για την διάρκεια και το εύρος της διόρθωσης της αγοράς. Μετά την καθοδική διάσπαση των 700 μονάδων και με όλα τα σενάρια που έχουμε παρουσιάσει μέχρι τώρα ενεργά θα παρουσιάσουμε σήμερα μια πολύ αισιόδοξη εκδοχή που προβλέπει για το κύμα 2 (δηλαδή την τρέχουσα διόρθωση από τις αρχές του έτους) να ολοκληρώνεται γρήγορα και να μην μας ταλαιπωρεί μέχρι τις αρχές του 2019.

Δεν θα επαναλάβουμε τα υπόλοιπα διαφορετικά σενάρια και θα περάσουμε κατευθείαν σε αυτή την αισιόδοξη εκδοχή.

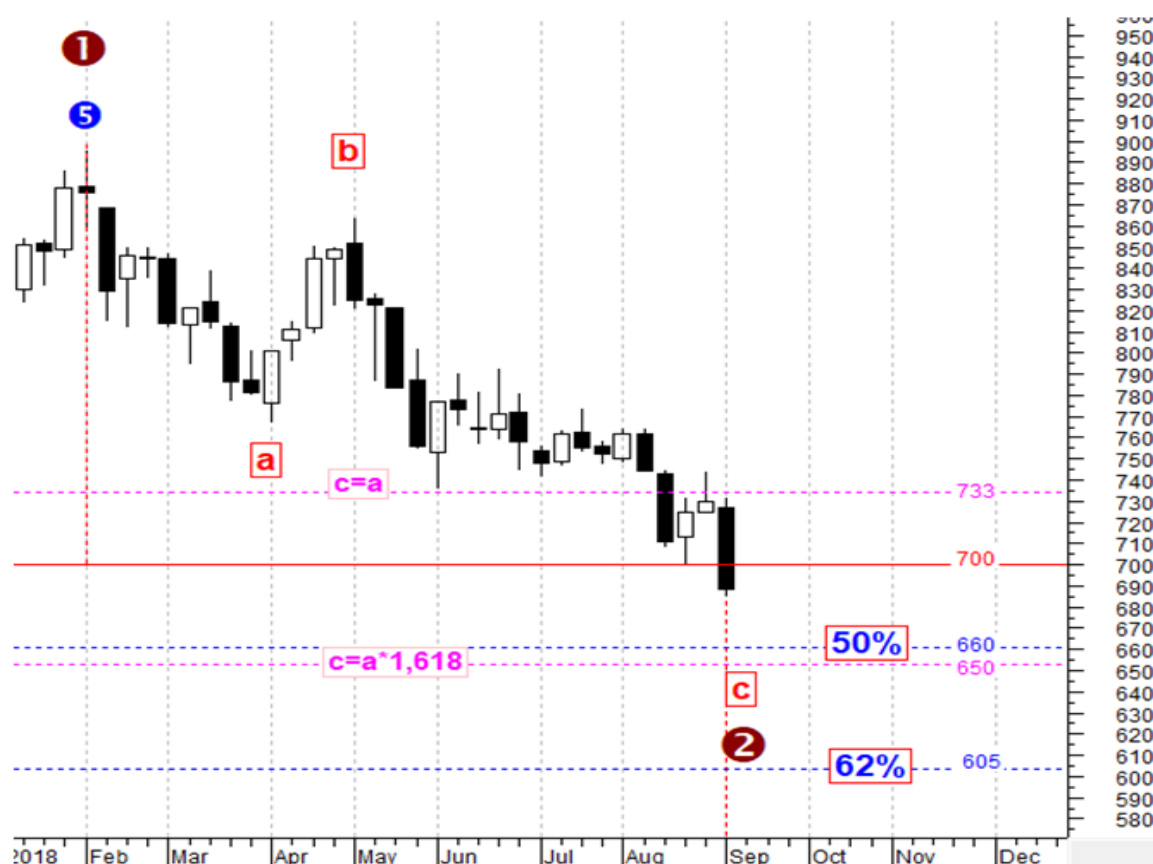

Γενικά χαρακτηριστικά:

Σύμφωνα με την ανάλυσή μας το κύμα 2 έχει μορφή zig-zag.

Το **a** ολοκληρώθηκε στο χαμηλό της 3/4/18 (767 μονάδες)

Το **b** ολοκληρώθηκε στο υψηλό της 2/5/18 (863 μονάδες)

Από τις 2/5/18 βρίσκεται σε εξέλιξη το **c**

Η διόρθωση συμπληρώνει υποχώρηση (retracement) ίση με το 50% της ανόδου 2016-2017 στις 660 μονάδες περίπου και ίση με 62% στις 605 μονάδες περίπου. Τα παραπάνω επίπεδα αποτελούν τυπικά επίπεδα

υποχώρησης (fibonacci retracement) για κύματα 2 σύμφωνα με τη θεωρία του Elliott και έτσι τα θεωρούμε ως τυπικά επίπεδα του τέλους της διόρθωσης, της εμφάνισης της ανοδικής αντιστροφής και της έναρξης του ανοδικού κύματος 3.

Μέχρι εδώ η μορφή της διόρθωσης είναι απόλυτα ταιριαστή με τη θεωρία. Υπάρχουν κάποιες λεπτομέρειες όμως που μας εμποδίζουν να την υιοθετήσουμε απόλυτα καταργώντας τα υπόλοιπα σενάρια που έχουμε παρουσιάσει.

Εσωτερική δομή.

Η τυπική ισότητα $c=a$ έχει ακυρωθεί από την καθοδική διάσπαση των 733 μονάδων. Ένα εκτεταμένο c δεν είναι καθόλου σπάνιο σε διορθώσεις τύπου zig-zag οπότε μια κίνηση μέχρι τις 650-660 μονάδες (που συμφωνεί και με τα γενικά χαρακτηριστικά της διόρθωσης) είναι κάθε άλλο παρά αναμενόμενη επιτυγχάνοντας και τη σχέση $c=a*1,62$. Όμως είναι πραγματικά σπάνια η περίπτωση περαιτέρω επέκτασης οπότε αν η αγορά συνεχίσει κάτω από τις 650 μονάδες το σενάριο αυτό θα αρχίσει να ξεθωιάζει και έτσι θα παραμείνουν ενεργά τα υπόλοιπα.

Χρόνος

Η αγορά έφτασε σχετικά γρήγορα στο 50% της διόρθωσής της. Χρειάστηκε μόλις 7 και κάτι μήνες ενώ το ανοδικό σκέλος είχε διάρκεια 24 περίπου μήνες. Η τυπική χρονική διάρκειά ενός κύματος 2 είναι περίπου ίση με το εύρος της. Έτσι για να πετύχει διόρθωση ίση με το 50% θα θέλαμε μια διάρκεια από 10-14 μήνες και όχι μόνο 7. Αυτό υποδηλώνει ότι πιθανόν θα υπάρξει μια ενδιάμεση ανοδική κίνηση και στη συνέχεια μια νέα καθοδική για να ολοκληρωθεί το κύμα 2, κάτι που δεν συμφωνεί με το αισιόδοξο σενάριο μας.

Συμπέρασμα

Επειδή όλα τα παραπάνω είναι στατιστικά επαληθευμένα και όχι απόλυτα, κανείς δεν μπορεί να αποκλείσει κάποια εξαίρεση ή μικρή παρέκκλιση στους θεωρητικούς κανόνες, ειδικά στην περίπτωση που κάποιος γενικός κανόνας δεν ανατρέπεται όπως στην παραπάνω περίπτωση. Έτσι αν η αγορά γυρίσει ανοδικά πριν τις 650-660 μονάδες, δεν μπορεί να αποκλειστεί το ενδεχόμενο (μάλιστα έχει αρκετές πιθανότητες) να βρισκόμαστε σε ένα μεσοπρόθεσμο γύρισμα που τελικά θα οδηγήσει το ΓΔ μακροπρόθεσμα σε νέο υψηλό (κύμα 3).

Φυσικά χρειάζεται στενή παρακολούθηση της εξέλιξης καθώς μεγάλη αξία θα έχουν τα ποιοτικά χαρακτηριστικά του ανοδικού γυρίσματος (διάχυση της ανόδου στο ταμπλώ, αύξηση του τζίρου, διαδοχική δημιουργία τεχνικών επιπέδων στήριξης κλπ). Για όλα αυτά και πολλά περισσότερα θα επανέλθουμε έγκαιρα μόλις υπάρχουν κάποια νέα στοιχεία.

